

PAUSA LETIVA DE SETEMBRO

## De volta à Escola

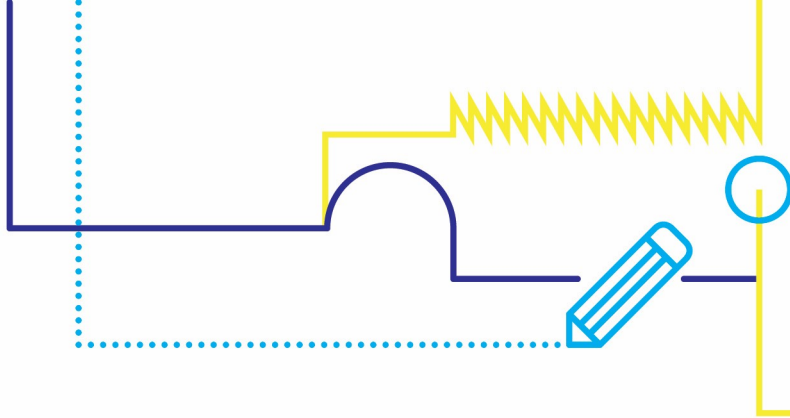

### ESCOLA ANTÓNIO NOBRE

01 SET 3ª FEIRA	02 SET 4ª FEIRA	03 SET 5ª FEIRA	04 SET 6ª FEIRA	07 SET 2ª FEIRA	08 SET 3ª FEIRA	09 SET 4ª FEIRA	10 SET 5ª FEIRA	11 SET 6ª FEIRA	14 SET 2ª FEIRA	15 SET 3ª FEIRA	16 SET 4ª FEIRA
8h00 / 9h30 I Acolhimento				8h00 / 9h30 I Acolhimento				8h00 / 9h30 I Acolhimento			
As nossas Nações	Mural das férias	A Horta CAF	À pesca na escola	Fábrica de fantoches	Caça ao tesouro "O pincel perdido"	À descoberta da natureza	Torneios desportivos	Mega jogo da glória!	Todos a mexer! (Atividades de dança)	Nobres Feirantes!	Brincar ao teatro
12h00 / 13h00 I Almoço				12h00 / 13h00 I Almoço				12h00 / 13h00 I Almoço			
O Hino António Nobre	Mural das férias	Os sabores do Verão (Atividade de culinária)	Terapia do riso	Teatro de fantoches	Caça ao tesouro "O pincel perdido"	A vida animal na nossa escola	Jogos de coordenação	Quem quer ser cafonário? Alta diversão	Cafoteca	Nobres Feirantes!	A tela dos desejos
16h00 / 19h00 I Entrega				16h00 / 19h00 I Entrega				16h00 / 19h00 I Entrega			

**PERÍODO DE INSCRIÇÃO:** 10 a 21 de Agosto (**Não são permitidas inscrições fora de prazo**);

**LOCAL:** Derivado às contingências atuais provocadas pela pandemia COVID 19 e seguindo as orientações da Direção Geral de Saúde, solicita-se a melhor colaboração dos encarregados de educação pela primazia do envio das inscrições por email para [info.educacao@jf-sdomingosbenfica.pt](mailto:info.educacao@jf-sdomingosbenfica.pt).

**Em alternativa,** presencialmente, na secretaria da Junta de Freguesia de São Domingos de Benfica - Rua António Saúde 11-13, 1500-048 Lisboa entre as 10h e as 18h (sem interrupção de almoço).

**PAGAMENTO:** A fatura referente à pausa letiva será enviada para pagamento juntamente com a mensalidade AAAF/CAF / Refeitório no mês de Outubro.

**NOTA:** Os alunos que não tenham as mensalidades da AAAF/CAF/Refeitórios regularizadas não poderão frequentar a Pausa Letiva.

Saiba mais em:

[jf-domingosbenfica.pt](http://jf-domingosbenfica.pt)  
[info.educacao@jf-sdomingosbenfica.pt](mailto:info.educacao@jf-sdomingosbenfica.pt)  
217 248 610

